

岐阜県 共済会会員

～利用できるサービスもおさらい！～

通常・2倍掛金制度のメリット

1



退職給付金を
退職後・
ライフイベントの
資金準備に活用

2



充実の
福利厚生事業

3



会員負担額は
退職時に返金
⊕
3年以上勤務で
上乘せ返金

■加入対象者

正規職員または非正規職員

※諸条件は、施設担当者にお聞きください

■毎月の掛金

標準給与月額 × 50 / 1000 + 200円(通常掛金)

標準給与月額 × 100 / 1000 + 200円(2倍掛金)

※掛金は、事業主及び会員で折半します

標準給与月額	通常掛金		2倍掛金	
	会員負担額(月額)	会員年間負担額	会員負担額(月額)	会員年間負担額
190,000	4,850	58,200	9,600	115,200
220,000	5,600	67,200	11,100	133,200
240,000	6,100	73,200	12,100	145,200

※事業主も会員負担額と同額(毎月)負担しています

※会員負担額は、必ず退職給付金として支給されます(掛捨てではない)

■退職給付金 掛金累計額 × 支給率 (事業主分+会員分)

例) 標準給与月額 190,000円で就職(通常掛金・昇給率年1%)概算

	会員負担額	退職給付金額
5年後	296,820	320,566
10年後	608,520	1,217,040
20年後	1,279,500	2,789,310
30年後	2,017,080	6,716,877

2倍

3倍

※各事業所の昇給率によって実際の金額は異なります

■退職給付金定期便

毎年7月に「退職給付金定期便」が届きます
前年度末の試算から15年後の試算までありますので、
どれくらい退職金があるか参考にしてください

岐阜県共済会 退職給付金定期便

下奈良保育園

大垣 春子 様

一般財団法人岐阜県民間社会福祉事業従業者共済会

(01234567)

2025.7月発行

※開封前に宛名をお確かめください

※再発行はできかねますのでご了承ください

通常・2倍掛金会員
福利厚生事業

お得がいっぱい!

〈互助給付金〉(支給条件有)

- ・結婚したとき 2万円
- ・出産したとき **ひとり3万円**
- ・子が小・中学校へ入学したとき 5千円
- ・弔慰金(会員・家族) 5万円・1万円
- ・傷病で仕事を休んだとき 2万円
- ・住居が災害にあったとき 3万円・5万円

〈海の家・山の家利用助成〉(助成対象条件有)

共済会が指定している宿泊先に宿泊したとき、
会員に年度内1回**5千円**(会員家族は助成対象外)

〈会員交流事業(年間を通じ23事業予定)〉(申込条件有・税込み)

観劇や割引入場券などを提供

例)劇団四季名古屋公演「ミュージカル『ゴースト&レディ』(8月)」
チケット 14,000円 → **7,000円**

例)TOHOシネマズギフトカード
10,000円 → **5,000円**

レジャー施設補助券(1枚500円を年間10枚・15施設と契約)(※契約料金有/税込み)

- (例) ・アクア・トトぎふ入館料 1,780円 → **1,100円** ※
- ・日本モンキーパーク入園料 1,300円 → **500円** ※
- ・岐阜県美術館入館料(通常展) 340円 → **0円**



日帰り温泉補助券(1枚300円を年間10枚・31施設と契約)(※契約料金有/税込み)

- (例) ・ぎなん温泉(平日) 780円 → **480円**
- ・武芸川温泉(平日) 780円 → **480円**
- ・池田温泉 700円 → **400円**
- ・土岐よりみち温泉 850円 → **450円** ※
- ・四十八滝温泉しぶきの湯 620円 → **320円**

映画館補助券(1枚500円を年間10枚・7劇場と契約)(※契約料金有/税込み)

- (例) ・シネックスマーゴ 1,800円 → **700円** ※
- ・コロナワールド(大垣・小牧) 2,000円 → **900円** ※
- ・JMAX THEATERとやま 1,900円 → **1,000円** ※

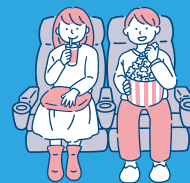

健康チェック助成金対象 **500円助成**

永年勤続表彰(20年・30年・40年) **記念品**

スポーツ大会(ソフトバレーやゴルフ大会)参加できます

婚活イベント参加補助 **参加費2,000円まで補助**

ヒマラヤ買い物割引クーポン(四半期ごと年間8枚) **税込3,000円以上お買上げで300円値引き**

お問い合わせ先



一般財団法人 **岐阜県民間社会福祉事業従事者共済会(岐阜県共済会)**

TEL058-201-1592

Eメール kyousai@ninus.ocn.ne.jp
ホームページ <https://www.gifuwel-kyousai.or.jp>